



# CHAMPIONNAT de FRANCE UNIVERSITAIRE

## Tir à l'Arc



J.H. Lamont

15 - 16 - 17 MARS 2011

# Gymnase du Colombier Chamalières





CHAMPIONNAT de FRANCE UNIVERSITAIRE

*Tir à l'Arc*

*Chamalières 15-16-17 Mars 2011*

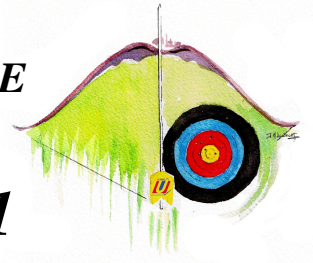

**Mardi 15 Mars 2011**

**Accueil**

16h00 à 19h00 : Accueil des compétiteurs - Vérification des licences et cartes d'étudiants.

16h30 à 19h00 : Entraînement à distance.

19h00 à 20h00 : Repas sur place (réservation préalable, fiche jointe).

**Attention, pas de dépassement horaires.**

**Mercredi 16 Mars 2011**

**Epreuves Individuelles**

8h30 : Accueil des compétiteurs

9h00 – 9h30 : Echauffement à la distance

9h45 – 11h00 : Première série des qualifications

11h00 – 11h15 : Pause

11h15 – 12h30 : Deuxième série des qualifications

12h30 – 14h00 : Repas sur place (Réservation préalable, fiche jointe)

14h00 : Ouverture de la salle

14h30 : Phases finales

17h30 : Cérémonie de remise des récompenses des championnats individuels suivie du cocktail offert par la ville de Chamalières.

20h00 : Rendez vous au Campus des Cézeaux, **Restaurant « Le Saxo »**, Maison de la Vie Etudiante, **arrêt tram : CAMPUS** - Repas et Soirée musicale au « Nota Bene » à proximité.

**Jeudi 17 Mars 2011**

**Epreuves par Equipes**

9h00 : Accueil des compétiteurs

9h30 – 10h00 : Echauffement à la distance

10h00 – 10h45 : Qualifications

10h45 – 11h30 : 1/8<sup>ème</sup> de finales

11h30 – 12h15 : ¼ de finales

12h30 – 13h30 : Repas sur place (Réservation préalable, fiche jointe)

13h30 : Ouverture de la salle

14h00 – 14h45 : ½ finales

14h45 – 15h30 : Finale

15h45 : Remise des récompenses des championnats par Equipes suivie du pot de départ.



**CHAMPIONNAT de FRANCE UNIVERSITAIRE**  
**Tir à l'Arc**  
**Chamalières 15-16-17 Mars 2011**



# FICHE D'ACCUEIL

**A retourner impérativement pour le 24 février 2011.**

**INDIVIDUELLEMENT** et **PAR EQUIPE d'A.S.**

**Nom :** .....

**Prénom :** .....

**Académie** .....

**INDIVIDUEL / EQUIPE**      **JF / JG**      (Rayez les mentions inutiles)

**Nombre de tireuse(s) :**

**Nombres de tireur(s) :**

**Nombre d'accompagnatrice(s) :**

**Nombre d'accompagnateur(s) :**

**Arrivée prévue le** ..... **vers** ..... **H.**.....

**Voiture**

**Bus**

**Minibus**



Attention, pas de navette. Prévoyez le bus de ville N°13, direction « Hauts de Chamalières » arrêt « Colombier ».



**CHAMPIONNAT de FRANCE UNIVERSITAIRE**  
**Tir à l'Arc**  
**Chamalières 15-16-17 Mars 2011**



# RESTAURATION

Chèque à l'ordre de CRSU Clermont.  
La réservation ne sera effective qu'à réception du règlement correspondant.

A.S. : ..... Académie : .....  
Responsable : ..... Tél. : .....

Repas Mardi soir :	6€X ..... = ..... €
Repas Mercredi midi :	6€X ..... = ..... €
Repas Mercredi soir au Saxo, Campus des Cézeaux + Soirée musicale à proximité :	15€X ..... = ..... €
Repas Jeudi midi :	6€X ..... = ..... €
Panier repas froid pour le retour :	6€X ..... = ..... €
<b>TOTAL :</b>	..... €



**Aucun remboursement ne sera effectué.**

Cette fiche devra être accompagnée du chèque à l'ordre de **CRSU Clermont-Ferrand**.  
**Seules les réservations accompagnées du chèque seront prises en compte.**

**Réservation à effectuer avant le 24 Février 2011**

## COMMENT ACCEDER A LA SALLE

Gymnase du Colombier - Voie Romaine - 63400 CHAMALIERES - 04 73 36 04 26

Bus N°13 Arrêt Gymnase du Colombier





**CHAMPIONNAT de FRANCE UNIVERSITAIRE**

**Tir à l'Arc**

**Chamalières 15-16-17 Mars 2011**



## **FICHE D'ENGAGEMENT PAR EQUIPE**

**A renvoyer avant le 8 Mars 2011 à :**

CRSU Auvergne – Campus Universitaire Les Cézeaux – MVE – 63175 AUBIERE Cedex

Tèl : 04.73.40.55.41 / Fax : 04.73.40.55.40 / Email : [ffsuclermont-fd@wanadoo.fr](mailto:ffsuclermont-fd@wanadoo.fr)

A.S. : ..... Académie : .....  
Responsable : ..... Tèl. : .....

<b>CHAMPIONNAT DE FRANCE – Equipe d'A.S. : Arc Classique</b>		
<b>NOM</b>	<b>Prénom</b>	<b>N° Licence FFSU</b>

<b>COUPE DE FRANCE – Equipe de CRSU : Arc à Poulies</b>		
<b>NOM</b>	<b>Prénom</b>	<b>N° Licence FFSU</b>
<b>Equipe 1</b>		
<b>Equipe 2</b>		





**CHAMPIONNAT de FRANCE UNIVERSITAIRE**  
**Tir à l'Arc**  
**Chamalières 15-16-17 Mars 2011**

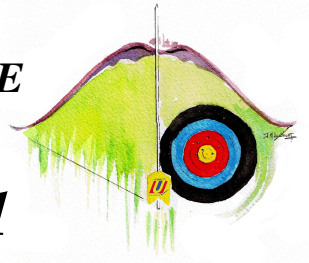

**ENGAGEMENT SUR L'HONNEUR D'UNE CONDUITE SPORTIVE UNIVERSITAIRE**

*Par les étudiant(e), Pour les étudiant(e)s*

**Je soussigné(e) (prénom et nom) .....**

Sollicite la participation aux Championnats de France Universitaires de .....

Conscient que l'activité sportive ne peut se comprendre et se développer que dans le cadre d'un comportement sain et adapté à l'environnement et aux différent(e)s participant(e)s, je **m'engage pour toute la durée des championnats rappelés ci-dessus à :**

- 1- Avoir un comportement sportif, respectueux de l'éthique sportive tant à l'égard des organisateurs et de mes partenaires que des arbitres, de mes adversaires, de leurs dirigeants ou de toute autre personne en présence.
- 2- Serrer la main des adversaires et de l'arbitre avant et après le match, Donner une bonne image de mon association sportive et de mon université, et Défendre les intérêts de mon association sportive et non les miens.
- 3- Bannir toute agression verbale ou physique (sur quelque personne ou groupe de personnes que ce soit), et toute provocation, toute incitation à la violence, sous quelque forme que ce soit.
- 4- Bannir la violence, les comportements discriminatoires (sexistes, racistes ou homophobes), les tricheries ou toute atteinte aux biens d'autrui et de la collectivité (vol, effraction, vandalisme) sous peine de poursuites judiciaires éventuelles.
- 5- Etre maître de moi dans n'importe quelle circonstance (avant, pendant et après le match) et donc ne pas abuser de substances alcoolisées ou de toutes autres formes de produits euphorisants.
- 6- Etre modeste dans la victoire et sans rancœur dans la défaite et Etre capable de fêter ma victoire ou celle des autres dans la joie, en respectant les personnes et les biens.
- 7- Etre informé(e) et conscient(e) du règlement anti-dopage (faire une prescription à usage thérapeutique si nécessaire pour un médicament qui me serait indispensable de prendre ou encore m'éloigner d'éventuelles « fumées de cannabis »).
- 8- A respecter le règlement intérieur des lieux dans lequel je me trouve (stade, gymnase, hébergement et autres)
- 9- Régler intégralement la cotisation et participer aux manifestations (rencontres, mais aussi repas et remises de prix ou soirées) organisées lors de ce championnat.

**J'ai été parfaitement informé que tout manquement à ces règles pourra être sanctionné par la Fédération Française du Sport Universitaire et j'en accepte le principe.**

**Je suis conscient du fait que tout incident relevant de ma responsabilité sera notifié aux Représentant(e)s des établissements de l'enseignement supérieur présents sur place et à la Direction de mon établissement par les organisateurs et/ou les responsables étudiants. Cela pourra donner lieu à des sanctions disciplinaires conformément au règlement intérieur de mon établissement d'origine.**

Fait à ..... le : .....

Pour l'AS .....(précédée de la mention « lu et approuvé)

Nom.....

Signature :



**CHAMPIONNAT de FRANCE UNIVERSITAIRE**  
**Tir à l'Arc**  
**Chamalières 15-16-17 Mars 2011**



## **REGLEMENT**

### **1 – Composition de la commission mixte nationale**

FFTA : Christian LAFOREST (vice-président) – Benoit DUPIN (DTN) ou Xavier VERAY (DTN adjoint) – Laurence VALLET (DTN Adjointe)

FF Sport U : Christiane HERANNEY (INSA Lyon) - Evelyne GLAIZE (Université Lyon 1) – Jean-Paul CEZARD (directeur national adjoint)

Entraîneur national universitaire : Christiane HERANNEY

### **2 – Date limite de retour à la Nationale des résultats et des demandes de qualification exceptionnelle : 18 février 2011**

Pour se qualifier au championnat de France individuel ou par équipe les étudiants devront impérativement participer à une épreuve académique ou inter académique. En cas d'absence pour raison de force majeure, et justifiée dans les délais auprès de la commission mixte nationale, une autre épreuve, inscrite au calendrier régional FF Sport U, pourra éventuellement être prise en compte par la commission mixte régionale pour la sélection au championnat de France.

Les propositions de qualification en équipes ne peuvent porter que sur des performances réalisées par 3 archers poulies ou 3 archers classiques lors de la même épreuve. Environ 100 archers seront sélectionnés. Le quota définitif sera déterminé par le nombre de cibles mises à disposition par l'organisation du championnat de France et sur proposition des régions.

L'envoi des résultats doit faire apparaître la place obtenue au championnat d'académie, la performance et le nombre de participants dans chaque spécialité.

### **3 – Date et lieu du championnat de France**

16/17 mars 2011 à Chamalières (Clermont-Ferrand)

### **4 – Formule sportive**

#### **4.1 Individuel**

Arc classique en jeunes gens et jeunes filles

2 x 18 m, puis tableau final, sur trisplot de 40 cm

Arc à poulies en jeunes gens et jeunes filles

Si le nombre de jeunes filles sélectionnables par la commission mixte nationale est trop faible (inférieur à 4), elles tireront en même temps que les jeunes gens et le classement sera mixte.

2 x 18 m, puis tableau final, sur trisplot de 40 cm.





# CHAMPIONNAT de FRANCE UNIVERSITAIRE

## Tir à l'Arc

### Chamalières 15-16-17 Mars 2011



#### 4.2 Par équipes

##### Arc classique

Les 3 archers doivent appartenir à la même A.S. ; l'équipe peut être mixte. Une seule équipe sera autorisée par A.S.

Qualification : les 16 meilleures équipes proposées par les régions.

Distance : 18 m, trispot : 40 cm.

Formule : 1er tour de classement, sur 5 volées de 6 flèches, puis tableau final avec consolante ; toutes les équipes tirent en duel ; 2' par volée avec rotation des archers (chaque tour se compose de 5 volées de 6 flèches).

##### Arc à poulies

Pour l'épreuve arc à poulies les équipes d'académies sont autorisées (pas plus de 2 équipes par académie)

Composition : 3 archers, mixité possible, appartenant à la même académie.

Qualification : 8 équipes au maximum peuvent être retenues selon les performances.

Formule : le choix entre une poule et un tableau sera fonction du nombre d'équipes sélectionnées.

Dans tous les cas, chaque duel sera de 5 volées de 6 flèches en 2' avec rotation des archers et il y aura un tour de classement.

#### 5 – Règlement sportif

Le championnat de France se déroule suivant le règlement de la FFTA Tir en Salle, avec quelques aménagements notés dans le règlement FF Sport U disponible sur le site.

Tenue vestimentaire : tout participant devra porter un maillot et un pantalon blanc ou sa tenue d'association sportive et des chaussures de sport, sous peine d'être exclu.

**6 – Règlement disciplinaire** : se référer au chapitre règlement intérieur.

#### 7 – Programme international

L'Universiade d'été se déroulera à Shenzhen(Chine) du 12 au 23 Aout 2011. La participation au championnat de France Universitaire est obligatoire pour prétendre à la sélection, sauf cas particuliers : sélection en Equipe de France fédérale, examen universitaire ou raisons médicales. Des critères de niveau international seront pris en compte pour arrêter la composition de l'équipe de France.



**CHAMPIONNAT de FRANCE UNIVERSITAIRE**  
**Ultimate Frisbee**  
**Clermont-Ferrand 24-25 Mars 2011**

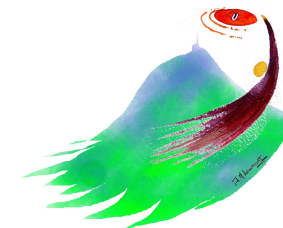

**HOTELS 2 ET 3 \***  
**PARTENAIRES OFFICIELS PRIVILIGIES**  
**du COMITE REGIONAL du SPORT UNIVERSITAIRE AUVERGNE**

[www.hotels-clermontferrand.com](http://www.hotels-clermontferrand.com)

HOTEL	ADRESSE		TELEPHONE	1 pers	2 pers	3 pers	Petit Déjeuner
HOTEL ALBERT ELISABETH**	37 Avenue Albert Elisabeth	Clermont Ferrand	04,73,92,47,41	40,00 €	21,00 €	15,00 €	5,50 €
HOTEL LE FLORIDE**	Cours Raymond Poincaré	Clermont Ferrand	04,73,35,00,20	40,00 €	21,00 €	15,00 €	5,50 €
HOTEL CRISTAL HOTEL***	Ernest Cristal	Clermont Ferrand	04,73,28,24,24	45,00 €	26,00 €	20,00 €	8,50 €
HOTEL LE LAFAYETTE***	53 Avenue de l'Union Soviétique	Clermont Ferrand	04,73,91,82,27	45,00 €	26,00 €	20,00 €	8,50 €

**Présentez-vous « Championnat de France Universitaire d'Ultimate Frisbee ». Vous réglerez directement les hôtels à votre arrivée.**



**HÔTEL LAFAYETTE**



**CHAMPIONNAT de FRANCE UNIVERSITAIRE**  
**Ultimate Frisbee**  
**Clermont-Ferrand 24-25 Mars 2011**



**HÔTEL LAFAYETTE**

Face à la gare

**Cristal-Hôtel**  
*L'hôtel qui a le souci du détail*

Proche Restaurants/Bowling/Discothèque



**HOTEL\*\***  
**ALBERT ELISABETH**



*"L'accueil clermontois qui ne s'oublie pas"*

Face à la gare

Proche Centre Ville





**CHAMPIONNAT de FRANCE UNIVERSITAIRE**  
**Ultimate Frisbee**  
**Clermont-Ferrand 24-25 Mars 2011**

**HÔTEL★★ RESTAURANT**  
**« LUNE ÉTOILE LA PARDIEU »**

---

***PARTENAIRE du COMITE DEPARTEMENTAL SPORT U PUY de DOME***



CHAMBRE 1 PERSONNE + PETIT DEJEUNER	25 €
CHAMBRE 2 PERSONNES + PETIT DEJEUNER	48 €
CHAMBRE 3 PERSONNES + PETIT DEJEUNER	60 €

Attention le nombre de chambres est limité

89, Bd Gustave Flaubert 63000 Clermont-Ferrand - Tél. 04.73.98.68.68 - Fax 04.73.98.68.78

S.A.R.L. CHAVANNE au capital de 51 000 F - Siret 392 392 841 00012 - Code APE 551 A

**CHAMPIONNAT de FRANCE UNIVERSITAIRE**  
**Ultimate Frisbee**  
**Clermont-Ferrand 24-25 Mars 2011**

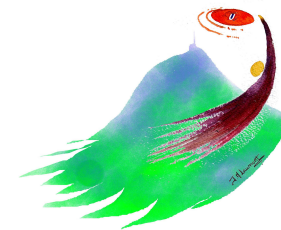

**LISTE D'HOTELS – Prix par personne !**

**Clermont-Ferrand**

Hôtel	Adresse	Téléphone	Chambre unique	Chambre double	Chambre triple	Petit Déjeuner
Hôtel Bureau cartier	19 rue de l'Industrie	04 73 92 02 14	21 €			5 €
Hôtel Ravel	8 rue des Maringues	04 73 91 51 33	47 €	27 €		6,70 €
Hôtel Lune Etoile La Pardieu	89 boulevard Flaubert	04 73 98 68 68	33 €	16,50 €		4 €
Hôtel Formule 1	38 rue Pierre Boulanger ZI du Brézet	08 91 70 52 24	29 €	14,50 €	9,70 €	3,90 €
B&B Clermont Le Brézet	33 rue Georges Besse	08 92 78 80 25	44 €	22 €	16 €	5,95 €
Etap Hôtel	Boulevard Ambroise Brugière	08 92 70 03 24	42 €	21 €		4,70 €
Ace Hôtel	Avenue Ernest Cristal	04 73 44 73 44	35 €	17,50 €	11,70 €	5,90 €
Hôtel de la gare	76 avenue Charras	04 73 92 07 82	43 €	21,50 €		5,50 €
Le Grand Hôtel du Midi	39 avenue de l'Union Soviétique	04 73 92 44 98	38 €	25,50 €		6,50 €

**Aux alentours de Clermont-Ferrand**

Hôtel	Adresse	Téléphone	Chambre unique	Chambre double	Chambre triple	Petit Déjeuner
Hôtel Aréna	28 rue Lavoisier – 63170 Aubière	04 73 15 17 17	42 €	22 €	19 €	5,50 €
Quick Palace	20 avenue Lavoisier – 63170 Aubière	04 73 28 01 66	38 €	19 €		5 €
Hôtel Terminus	2 avenue de la Gare – 63400 Chamalières	04 73 35 80 64	25 €	21 €		4,80 €
Dôme Hôtel	8 avenue Lavoisier – 63170 Aubière	04 73 28 38 48	39 €	19,50 €		5,30 €

**Présentez-vous « Championnat de France Universitaire d'Ultimate Frisbee ». Vous réglerez directement les hôtels à votre arrivée.**

# Les partenaires du « Sport U »



Auvergne Archerie et Loisirs fournisseur officiel du Championnat



Fédération Française de Sport Universitaire  
108 avenue de Fontainebleau  
94270 LE KREMLIN-BICETRE  
Tél : 01.58.68.22.75  
Fax : 01.46.58.12.73



Fédération Française de Tir à l'Arc  
268-270 Rue de Brément  
93561 Rosny-sous-Bois cedex  
Tél : 01.48.12.12.20  
Email : [ffta@ffta.fr](mailto:ffta@ffta.fr)

Arc Club Chamalières  
Gymnase du Colombier  
2 Bis Allée du Gymnase  
63400 Chamalières  
Tél : 04.73.19.14.91  
Email : [arc.club.chamalieres@free.fr](mailto:arc.club.chamalieres@free.fr)



